

# Departamento de Orientación del Colegio La Inmaculada de Alcorcón

31-1-2019

Mes de febrero de 2018

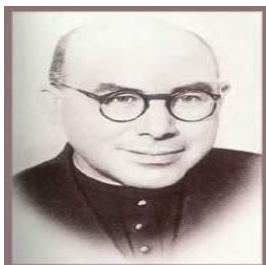

El Departamento de Orientación os envía las actividades a realizar durante el mes en curso.

Horario de atención a familias:  
Miércoles de 17:00 a 18:00 previa petición de hora.

Isabel – logopeda

Lydia – psicóloga de Ed. Infantil, Primaria y Bachillerato

Raquel y Antonio – Psicólogos de E.S.O.

## CONVENIO CON LA UNIVERSIDAD

La Universidad Francisco de Vitoria realizó la entrega con un informe individual y entrevista durante el mes de enero a los alumnos de 4º de la E.S.O. para posteriormente realizar durante este mes por parte del Departamento de Orientación las entrevistas individuales para establecer un consejo orientador de cara a su futuro escolar o profesional.

## GRUPOS DE LOGOPEDIA

Se continúa con los grupos de trabajo asignados a principio de curso.

## GRUPOS DE ESCRITURA

Se sigue trabajando con los grupos establecido en sesiones semanales.

## PRUEBAS PSICOPEDAGÓGICAS

Durante este mes se aplicará prueba psicopedagógica en el curso de:

5º de E.P., miércoles 27 de febrero.

4º E.S.O., alumnos que quedaron pendiente de aplicación de la prueba por la Universidad.

Los informes que se van a enviar durante este mes a las familias a través de la plataforma serán los de 1º de la E.S.O. y 4º de Educación Primaria.

1º de la E.S.O. empezarán a estar disponibles a partir del jueves 28 de febrero.

4º de E.P. empezarán a estar disponibles a partir del lunes 27 de febrero.

### **ENTREVISTAS INDIVIDUALES**

Se inician en los grupos superiores de la E.S.O., 3º y 4º, las entrevistas individuales de cara a su orientación escolar y profesional.

### **GRUPOS DE P.T.**

Los grupos de Pedagogía Terapéutica están trabajando con la especialista en los ámbitos donde los alumnos/as poseen más dificultades.

Fundamentalmente:

Apoyo curricular

Atención

Comprensión lectora

Habilidades sociales.

Incorporación de aquellos alumnos que presentan serias dificultades para su consecución académica.